

MAGNETOPLAN

MECANICOS

La finalidad del magnetoplan es que cada asesor pueda programar los trabajos de los mecánicos que le hayan asignado. Así como podrá observar a través de los diferentes status como es que se va realizando los trabajos de reparación.

Esta opción se encuentra ya dentro del sistema de ADMINWARE, por lo tanto cada mecánico tendrá la función de poder checarlo a través de este mismo.

La forma en que opera es de la siguiente manera.

Paso 1. Ingresar al Sistema de **Adminware** con su clave de cada mecanico.

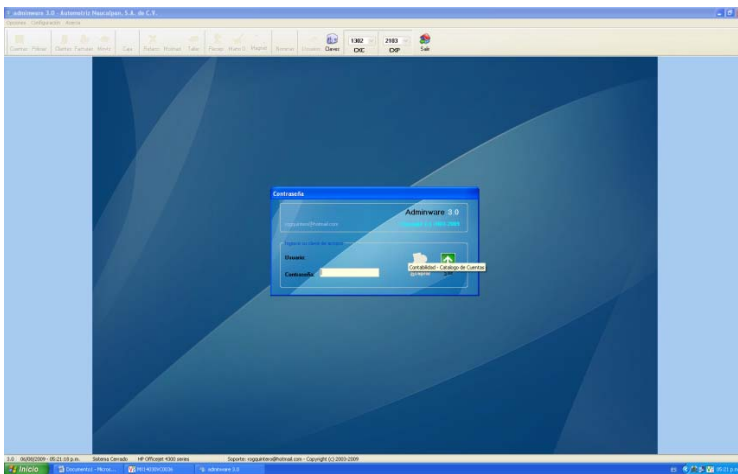

Paso 2. Entrar a la opción de **Magnet** para consultar los trabajos que le hayan programado para ese día.

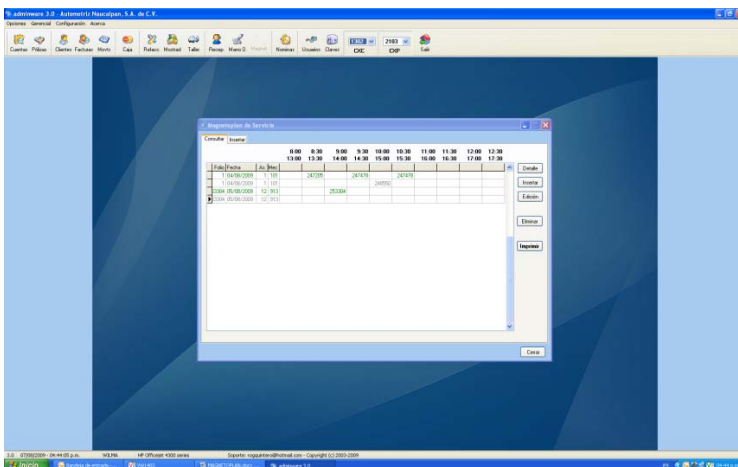

Paso 3. Para saber el asesor en que status van sus trabajos (ordenes) podrán entrar a la opción de Detalle para poder visualizar paso a paso como van trabajando de acuerdo a lo programado. Así como el mecánico tendrá la opción de cambiar dicho status de acuerdo a como se vaya realizando dichos trabajos.

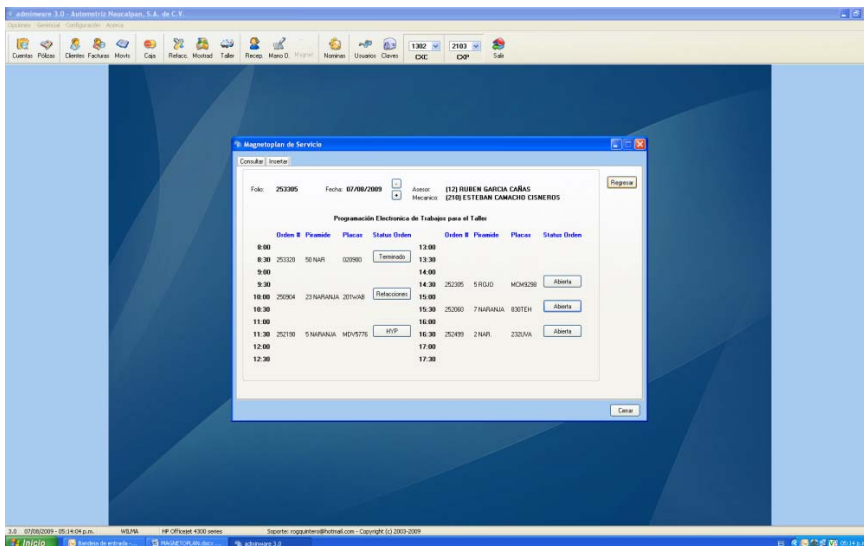

Los status que se tienen son los siguientes:

Abierta: Inicio del Trabajo (Reparación)

Presupuesto: La reparación original se detenga por alguna cotización extra

OT: Otros talleres

CP: Carro Parado por Refacciones pendientes de surtir

Diagnostico: En espera por realizar un diagnostico del vehículo

Autorización: En espera de autorización del presupuesto por parte del cliente

HYP: Si se encuentra realizando algún trabajo de hojalatería y pintura

Refacciones: Que se detenga la reparación por falta de refacciones

A Prueba: Se encuentre ya en prueba el vehículo

Lavado: Que este en lavado

Terminado: Cuando el vehículo ya quedo reparado al 100% y listo para ser entregado.