

MAGNETOPLAN

ASESORES DE SERVICIO

La finalidad del magnetoplan es que cada asesor pueda programar los trabajos de los mecánicos que le hayan asignado. Así como podrá observar a través de los diferentes status como es que se va realizando los trabajos de reparación.

Esta opción se encuentra ya dentro del sistema de ADMINWARE, por lo tanto cada asesor tendrá la función de poder checarlo a través de este mismo.

La forma en que opera es de la siguiente manera.

Paso 1. Ingresar al Sistema de **Adminware** con su clave de cada asesor.

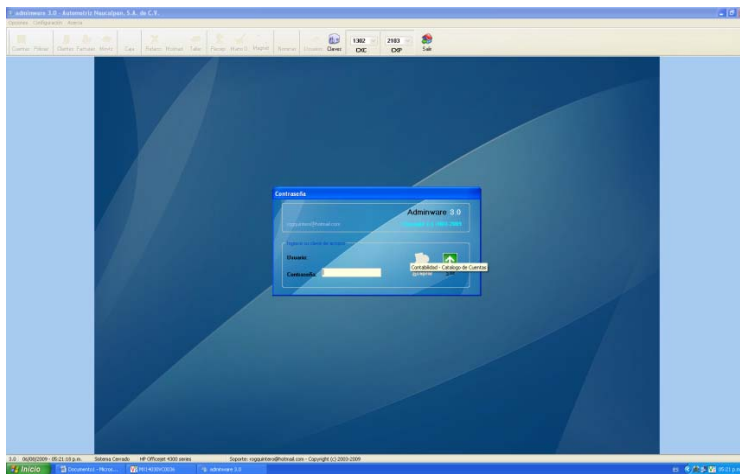

Paso 2. Entrar a la opción de **Magnet** para programar los trabajos de los mecánicos.

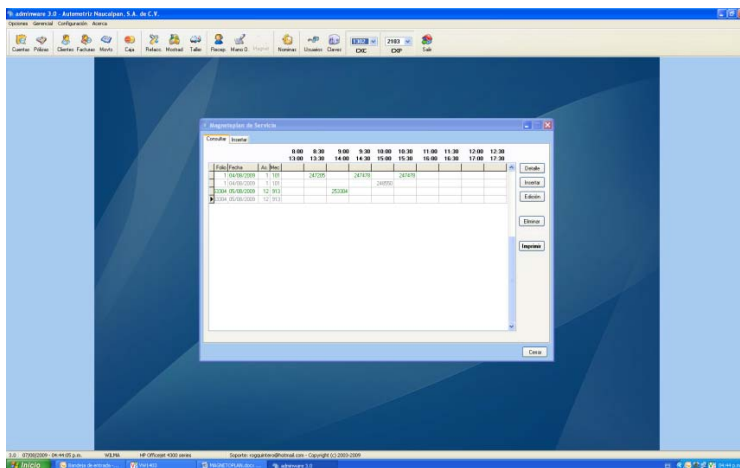

Paso 3. Damos **Inserta** para entrar al menú donde vamos a realizar la programación de los trabajos.

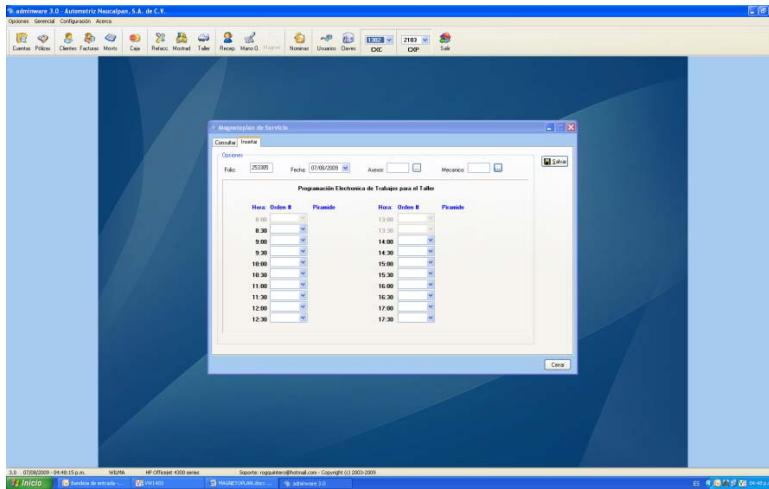

Paso 4. Seleccionamos el numero del asesor y el numero del mecánico, posteriormente comenzamos a seleccionar las ordenes a trabajar en los horarios que sean determinados por el asesor.

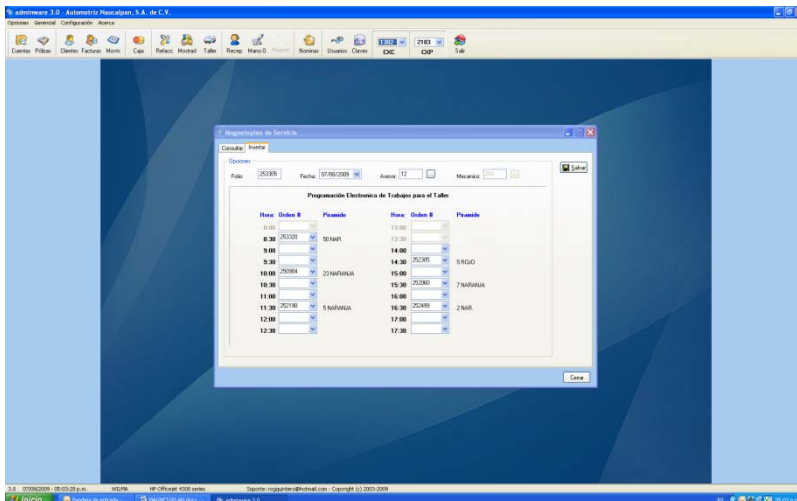

Paso 5. Una vez que ya se programaron regresamos a la pestaña de Consultar para visualizar todos los trabajos que están programados para ese día.

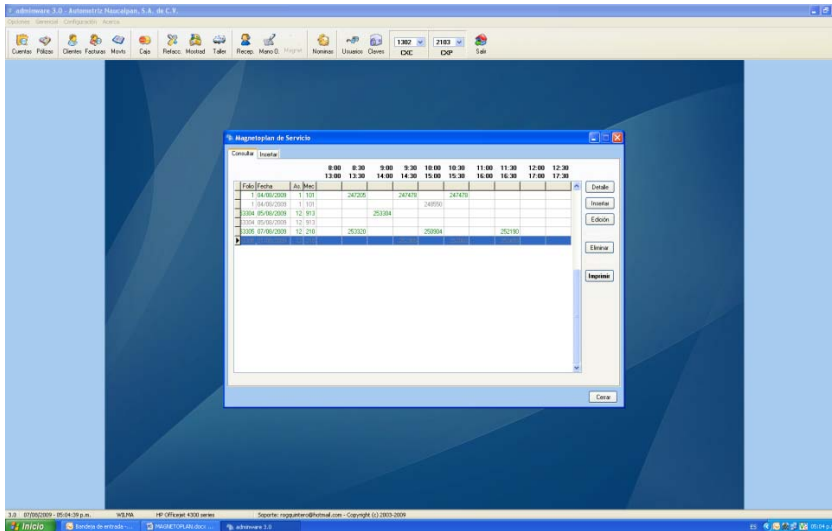

Paso 6. Para saber el asesor en que status van sus trabajos (ordenes) podrán usar el botón de búsqueda para localizar el mecánico, día, asesor ya sea individual la búsqueda o mediante la opción de los tres campos, posteriormente entrar a la opción de Detalle para poder visualizar paso a paso como van trabajando de acuerdo a lo programado.

